

Santiago, 27 de Abril de 2015

0095-MOP-15

Señor,  
D. Ricardo Vergara Aguirre  
Inspector Fiscal  
Concesión Vial Rutas del Loa  
Ministerio de Obras Públicas



15:20 hrs

**ANT.:** Carta 0085-MOP-15 fecha 14 de Abril 15  
**INCLUYE.:** Cartas accidentados Ref. SCRDL-2015-0015 +  
SCRDL-2015-0016, Justificantes de envío Chilexpress  
**MAT.:** Accidente ocurrido el 19 de Marzo

De nuestra consideración,

Por medio de la presente, remito a Usted para su conocimiento, copia de la carta certificada Ref. SCRDL-2015-0015 y SCRDL-2015-0016, y las copias de las ordenes de envío de Chilexpress mediante la cual se notifica, los usuarios afectados en el accidente de tráfico ocurrido el pasado 31 de Marzo de 2015 en el Km 100.100, sobre la existencia de un seguro de Responsabilidad Civil.

Solicitamos a Ud. tomar nota de lo anterior para todos los efectos que procediesen.

Sin otro particular, le saluda atentamente,



**JOAQUÍN DEL CERRO ALDEA**  
Gerente General

**SOCIEDAD CONCESIONARIA SANJOSE RUTAS DEL LOA S.A**

Santiago, 15 de Abril de 2015  
SCRDL-2015-0015

Señor(a):  
Sr. Francisco Geranio  
Domicilio: Mi moreno esquina verdejo, nº 191  
Argentina

De nuestra Consideración:

Hemos tomado conocimiento del accidente ocurrido el día 26 de Marzo de 2015, en el kilómetro 78,000 de la Ruta 25, entre Sierra Gorda y Calama, ante lo cual lamentamos los hechos.

No obstante, por medio de la presente informamos que el contrato de concesión de esta obra pública fiscal contempla la existencia de un seguro de responsabilidad civil por daños a terceros, el cual solo opera en caso que la sociedad concesionaria o el MOP sean obligados a pagar una indemnización por resultar civilmente responsables mediante una sentencia judicial a firme. En base a esta información, usted es libre para reclamar y/o ejercer las acciones que estime convenientes.

Sin otro particular, saluda atentamente a usted.



---

**JOAQUÍN DEL CERRO ALDEA**  
Gerente General

**SOCIEDAD CONCESIONARIA SANJOSE RUTAS DEL LOA S.A**

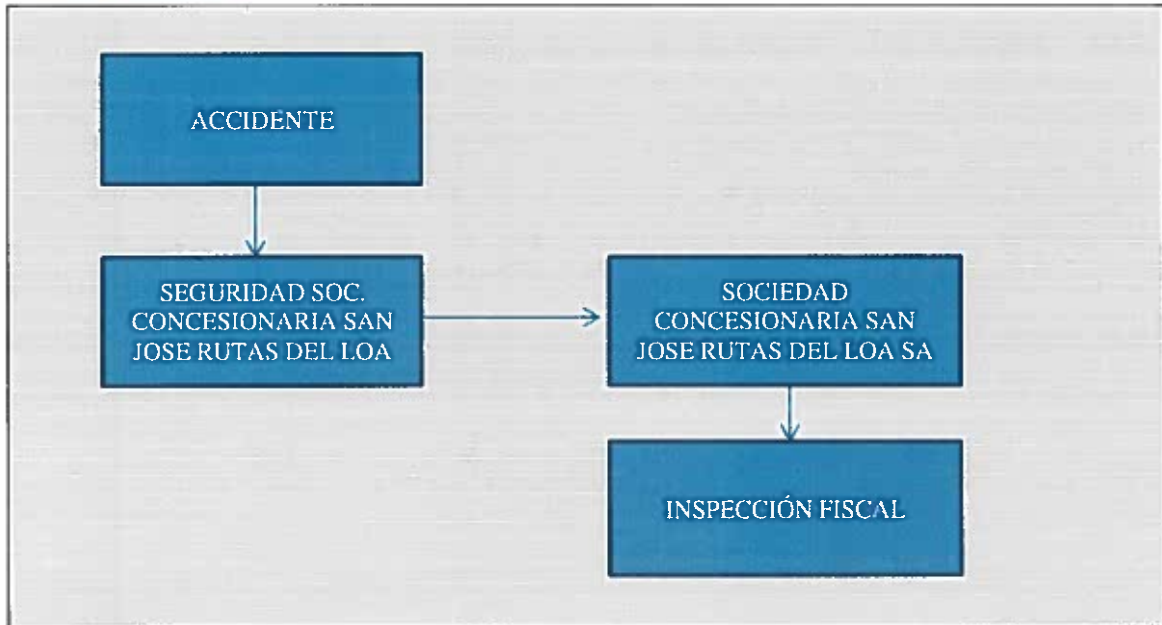

**PLANILLA INFORMACIÓN PRELIMINAR DE UN ACCIDENTE**

<b>FICHA INFORME ACCIDENTES</b>	
<b>DATOS BÁSICOS DEL ACCIDENTE</b>	
<b>CONCESIÓN: Rutas del Loa – Ficha N°30.-</b>	
<b>Fecha</b>	<b>31 de Marzo de 2015.-</b>
<b>Ubicación del accidente</b>	<b>Ruta 25.-</b>
<b>Hora de recepción del accidente</b>	<b>22:40 Horas.-</b>
<b>Kilómetro</b>	<b>Km 78,000.-</b>
<b>Sector</b>	<b>Ruta 25, Entre Sierra Gorda y Calama</b>
<b>Calzada</b>	<b>Única Bidireccional.-</b>



<b>Estado de la calzada y condiciones del tránsito</b>	<b>Calzada en buen estado, visibilidad nocturna</b>
<b>Hora aproximada del accidente</b>	<b>22:30 Horas.-</b>
<b>Hora alarma o recepción del primer informe por parte de la concesionaria</b>	<b>10:40 Horas vía e-mail al inspector fiscal.-</b>
<b>Nº de pistas habilitadas al tránsito</b>	<b>La vía fue intervenida realizando control de tránsito alternado.</b>
<b>Vehículos involucrados</b>	<p>1.-Camion Marca: Iveco, Color: Blanco, placa patente: JSK.992, Conducido por: Francisco Geranio Rut: 17471206 de nacionalidad Argentina Dirección: Mi moreno esquina verdejo #191. Argentina</p> <p>2.-Bus Marca: Marcopolo de la empresa Ciktur, Color: Azul, placa patente: DR.ZH.17, Conducido por: Arturo Martínez Arias Dirección: Toro Masote #1748. Santiago</p>
<b>Fallecidos</b>	<b>No hay</b>
<b>Lesionados</b>	<b>No Hay</b>
<b>Descripción de los hechos</b>	<b>Mala maniobra de adelantamiento</b>
<b>Condiciones de tránsito al momento del accidente</b>	<b>Bajo.-</b>

INICIO DE COMENTARIO  
ORDEN DE TRANSPORTE : 1560425926

DESTINATARIO : FRANCISCO GERANIO  
MI MORENO ESQUINA VERVEJO 191 4321 0  
INTE Argentina

REMITENTE : SOC CONSESIONARIA R  
PESO FISICO : 0.20  
PESO VOLUMETRICO : 0  
DIMENSIONES : 0  
ADICIONAL : 0  
CONTENIDO :  
CANTIDAD : 1

FECHA PAGO : 27/04/2015  
OFICINA ORIGEN : ASTURIAS  
ATENDIDO POR : Kateryn Villarroel Rodrig

FIN DE COMENTARIO

INICIO DE COMENTARIO  
ORDEN DE TRANSPORTE : 1560425926

DESTINATARIO : FRANCISCO GERANIO  
MI MORENO ESQUINA VERVEJO 191 4321 0  
INTE Argentina

REMITENTE : SOC CONSESIONARIA R  
PESO FISICO : 0,20  
PESO VOLUMETRICO : 0  
DIMENSIONES : 0  
ADICIONAL : 0  
CONTENIDO : 0  
CANTIDAD : 1

FECHA PAGO : 27/04/2015  
OFICINA ORIGEN : ASTURIAS  
ATENDIDO POR : Kateryn Villarreal Rodrig

FIN DE COMENTARIO

6	Contenido	Indicar tipo de documento
	Documento:	
	Muestras:	(Debe adjuntar lista valorada)
	US\$	Valor sólo para efecto Aduanero (obligatorio)
	US\$	Valor para efecto de Seguro (opcional)
Impuesto Aduanero a cargo de:		
	Remitente	<input type="checkbox"/>
	Destinatario	<input type="checkbox"/>
Se incluye Mercancía peligrosa		
	SI	<input type="checkbox"/>
	NO	<input type="checkbox"/>

COPIA CLIENTE

**ORDEN DE TRANSPORTE INTERNACIONAL**

Transportes - Servicios y Telecomunicaciones  
Oficina Le Urut Av. 3-er. Joaquín Pérez 1376. Principal, Copacabana - Pudahuel - Fon: (562) 23924870  
R.U.T.: 9.721.450-5  
www.chilexpress.cl

7	Datos de butos		8 En Centímetros				
	Tipo Buto	Nº Butos	Kg	Alto	Ancho	Largo	Kos Nr
<b>PARA USO EXCLUSIVO DE CHILEXPRESS</b>							
9 Datos Facturación		Valor Servicios					
Tramo Nacional							\$
Tramo Internacional	US\$		T d/c				\$
Total							\$
10 Datos de Recepción / Retiros							
Recibido / Retirado por							
Codigo Oficina de Origen							
Fecha							
Hora							
		Firma Receptor					

**Sr. Cliente tomar nota que:**

- Los envíos que corresponden a "no documentos" (muestras) pagan impuestos de aduana en el país de destino.
- El tiempo de trabajo para envíos que corresponden "no documentos" (muestras) tienen una demora adicional (determinada) por el tiempo de liberación de la carga en la aduana de destino.
- Los envíos de "no documentos" (muestras) deben ser acompañados por una lista valorada de contenido (Proforma) que es una declaración oficial del remitente para ser presentada ante la autoridad aduanera de origen y de destino.
- El embalaje de envíos de muestras es de responsabilidad del remitente y debe brindar la protección adecuada al contenido.

Aceptando las condiciones de transporte detalladas al reverso o firma es la Orden de Transporte

**Estimado Cliente:**  
Favor leer el reverso de este documento

FIRMA CLIENTE

Santiago, 15 de Abril de 2015  
SCRDL-2015-0016

Señor(a):  
Sr. Arturo Martínez  
Domicilio: Toro Masote, nº 1748  
Santiago

De nuestra Consideración:

Hemos tomado conocimiento del accidente ocurrido el día 26 de Marzo de 2015, en el kilómetro 78,000 de la Ruta 25, entre Sierra Gorda y Calama, ante lo cual lamentamos los hechos.

No obstante, por medio de la presente informamos que el contrato de concesión de esta obra pública fiscal contempla la existencia de un seguro de responsabilidad civil por daños a terceros, el cual solo opera en caso que la sociedad concesionaria o el MOP sean obligados a pagar una indemnización por resultar civilmente responsables mediante una sentencia judicial a firme. En base a esta información, usted es libre para reclamar y/o ejercer las acciones que estime convenientes.

Sin otro particular, saluda atentamente a usted.



---

**JOAQUÍN DEL CERRO ALDEA**  
Gerente General

**SOCIEDAD CONCESIONARIA SANJOSE RUTAS DEL LOA S.A**

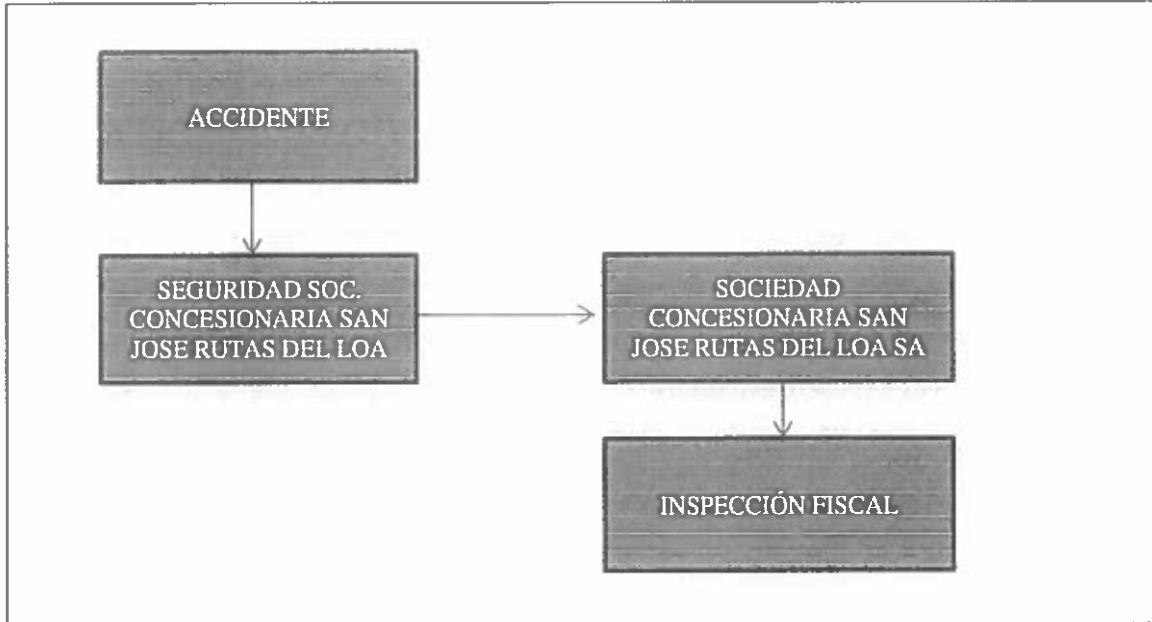

**PLANILLA INFORMACIÓN PRELIMINAR DE UN ACCIDENTE**

<b>FICHA INFORME ACCIDENTES</b>	
<b>DATOS BÁSICOS DEL ACCIDENTE</b>	
<b>CONCESIÓN: Rutas del Loa – Ficha N°30.-</b>	
<b>Fecha</b>	<b>31 de Marzo de 2015.-</b>
<b>Ubicación del accidente</b>	<b>Ruta 25.-</b>
<b>Hora de recepción del accidente</b>	<b>22:40 Horas.-</b>
<b>Kilómetro</b>	<b>Km 78,000.-</b>
<b>Sector</b>	<b>Ruta 25, Entre Sierra Gorda y Calama</b>
<b>Calzada</b>	<b>Única Bidireccional.-</b>





<b>Estado de la calzada y condiciones del tránsito</b>	Calzada en buen estado, visibilidad nocturna
<b>Hora aproximada del accidente</b>	22:30 Horas.-
<b>Hora alarma o recepción del primer informe por parte de la concesionaria</b>	10:40 Horas vía e-mail al inspector fiscal.-
<b>Nº de pistas habilitadas al tránsito</b>	La vía fue intervenida realizando control de tránsito alternado.
<b>Vehículos involucrados</b>	<p>1.-Camion Marca: Iveco, Color: Blanco, placa patente: JSK.992, Conducido por: Francisco Geranio Rut: 17471206 de nacionalidad Argentina Dirección: Mi moreno esquina verdejo #191. Argentina</p> <p>2.-Bus Marca: Marcopolo de la empresa Ciktur, Color: Azul, placa patente: DR.ZH.17, Conducido por: Arturo Martínez Arias Dirección: Toro Masote #1748. Santiago</p>
<b>Fallecidos</b>	No hay
<b>Lesionados</b>	No Hay
<b>Descripción de los hechos</b>	Mala maniobra de adelantamiento
<b>Condiciones de tránsito al momento del accidente</b>	Bajo.-

INICIO DE COMENTARIO  
ORDEN DE TRANSPORTE : 317101129004  
Nº OPERACION : 31710112900

DESTINATARIO : ARTURO MARTINEZ  
TORO MASOTE 174B  
SANTIAGO SANTIAGO CENTRO

REMITENTE : SOC CONSESIONARIA R  
SERVICIO : DIA HABIL SIGUIENTE  
PESO FISICO : 0.50 Kg.  
PESO VOLUMETRICO : 0.00  
DIMENSIONES : 0 X 0 X 0  
SERVICIO ADICIONAL :  
SMS DESCARGA : 0  
CONFIRM. ENTREGA : 0  
SEGURO ADICIONAL : 0  
ENTREGA OFICINA : 0  
CANTIDAD : 1  
CONTENIDO :  
VALOR A COBRAR : 1.790  
MONTO DESCUENTO : 0  
DESCUENTO :

FECHA ADMISION : 27/04/2015  
OFICINA ORIGEN : ASTURIAS  
ATENDIDO POR : Kateryn Villarroel Rodrig

FIN DE COMENTARIO

N°00320

Fecha: 27/4/15

De : Sr. Ricardo Vergara Aguirre

A:

Ing. Residente  
Se Sugiere a:

- Ing. Gestión
- Jefe Área Proyectos
- Prevención de Riesgos
- Ambientalista y Territorio
- Jefe Topografía y Expropiación
- Asesor Legal
- Jefe Laboratorio
- Secretaria

TRAMITE

- Urgente
- Normal
- Para Conocimiento y Fines
- Revisión
- Conversar
- Preparar Respuesta/Ordinario/Memorándum/LDO
- Coordinar con
- Enviar Copia a
- Archivo

\_\_\_\_\_

\_\_\_\_\_

\_\_\_\_\_

\_\_\_\_\_

\_\_\_\_\_

\_\_\_\_\_

\_\_\_\_\_

Ricardo Vergara Aguirre